Sida: 40 millions de personnes atteintes

Selon les derniers chiffres publiés pour 2005, plus de 40 millions de personnes vivent avec le virus du sida dans le monde, près de 5 millions ont été infectées et plus de 3 millions en sont mortes

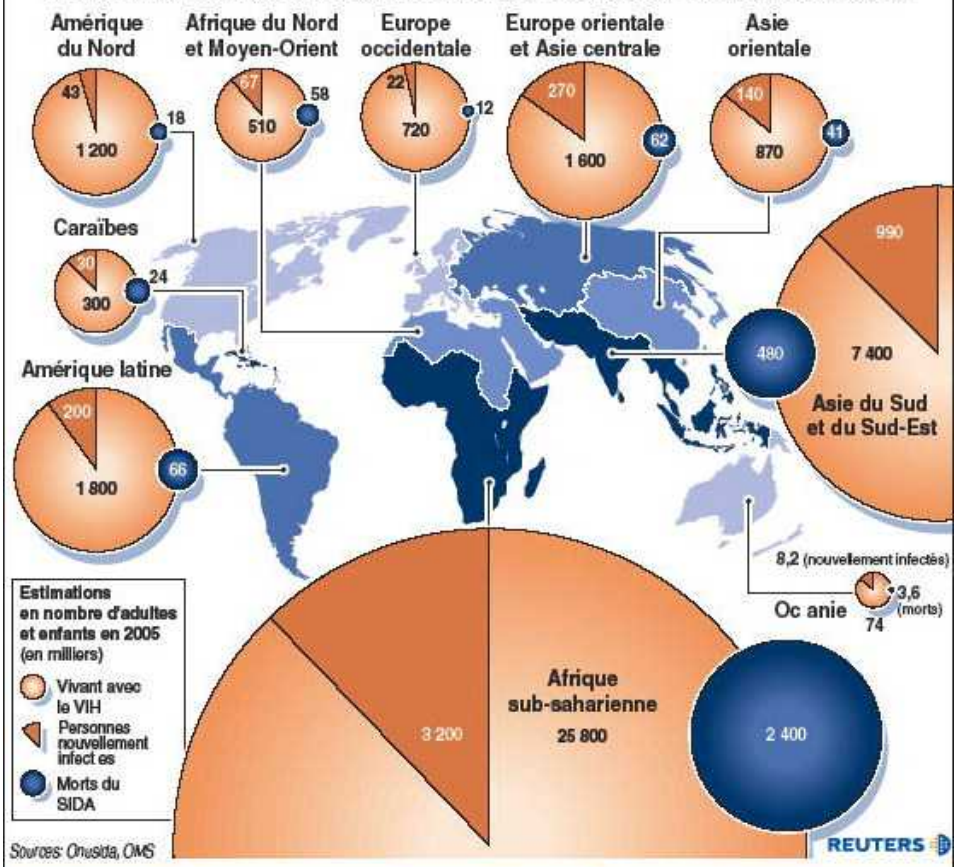

716 nouveaux séropositifs en Suisse en 2005

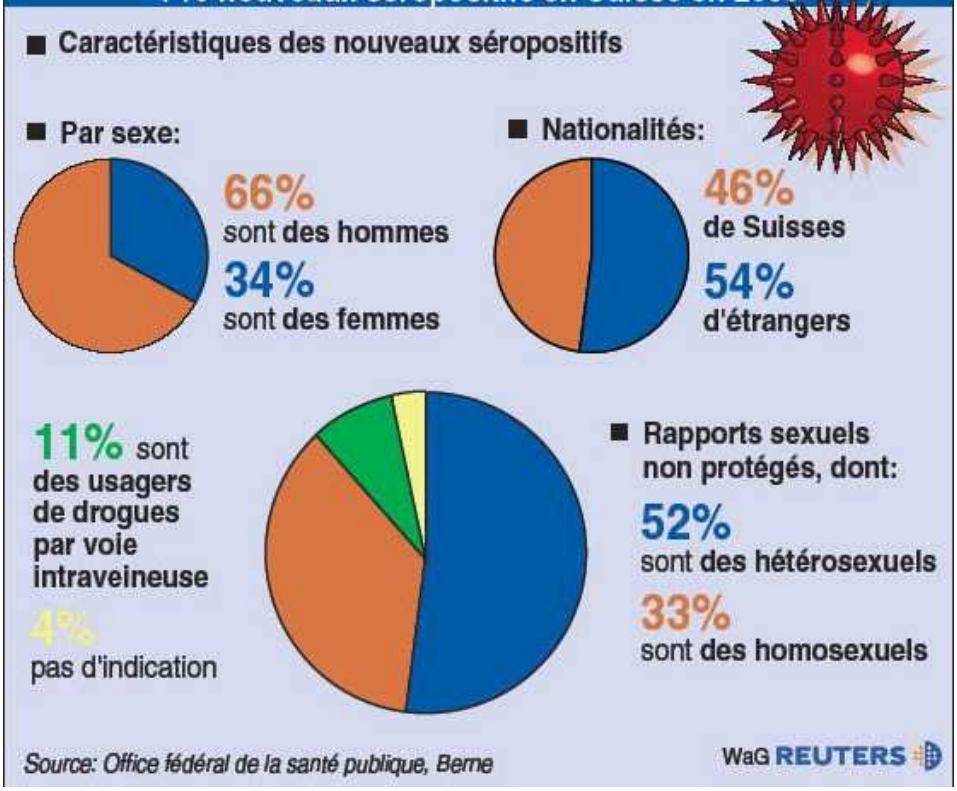

© Le matin bleu